

COMMUNE DE GIMEL - PARCELLE N° 1297 - CHEMIN DU GOUPIL 8
PROPRIÉTÉ DE CARICCHI LUCA ET KANDBAUER JESSICA

331/11

ÉCH. 1/100

23.02.2023

CONSTRUCTION D'UN GARAGE ENTERRÉ ET D'UN RÉDUIT DE JARDIN

PLAN DU REZ-DE-CHAUSSÉE

DIM. 29.7/42

Bureau d'architecture Joëlle Rüfenacht - Place de l'Union 3 - 1188 Gimel - tél. 021 828 46 74 - rufenacht.archi@gmail.com

■ existant

■ démolition

■ construction

Les propriétaires :

L'architecte :

Joëlle Rüfenacht
Luca Caricchi
Jessica Kandbauer



[A]

chemin du Goupil

limite de propriété

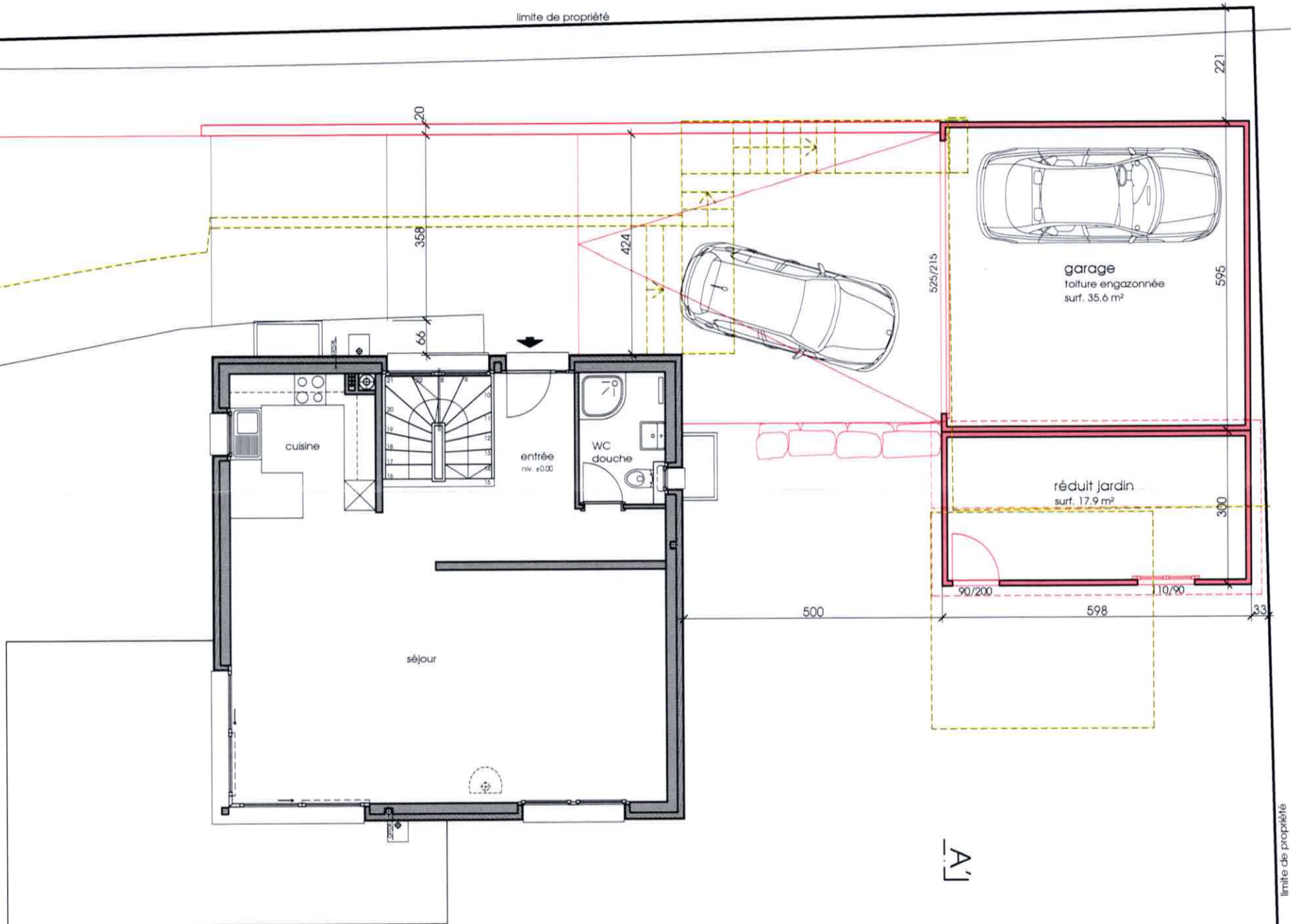

limite de propriété

COMMUNE DE GIMEL - PARCELLE N° 1297 - CHEMIN DU GOUPIL 8
PROPRIÉTÉ DE CARICCHI LUCA ET KANDLBAUER JESSICA

331/12

ÉCH. 1/100

23.02.2023

CONSTRUCTION D'UN GARAGE ENTERRÉ ET D'UN RÉDUIT DE JARDIN

FAÇADES NORD-OUEST, SUD-OUEST ET SUD-EST

DIM. 29.7/42

■ existant

■ démolition

■ construction

Les propriétaires :

L'architecte :

Luca Caricchi
Jessica Kandlbauer
Joëlle Rufenacht

Bureau d'architecture Joëlle Rufenacht - Place de l'Union 3 - 1188 Gimel - tél. 021 828 46 74 - rufenacht.archi@gmail.com

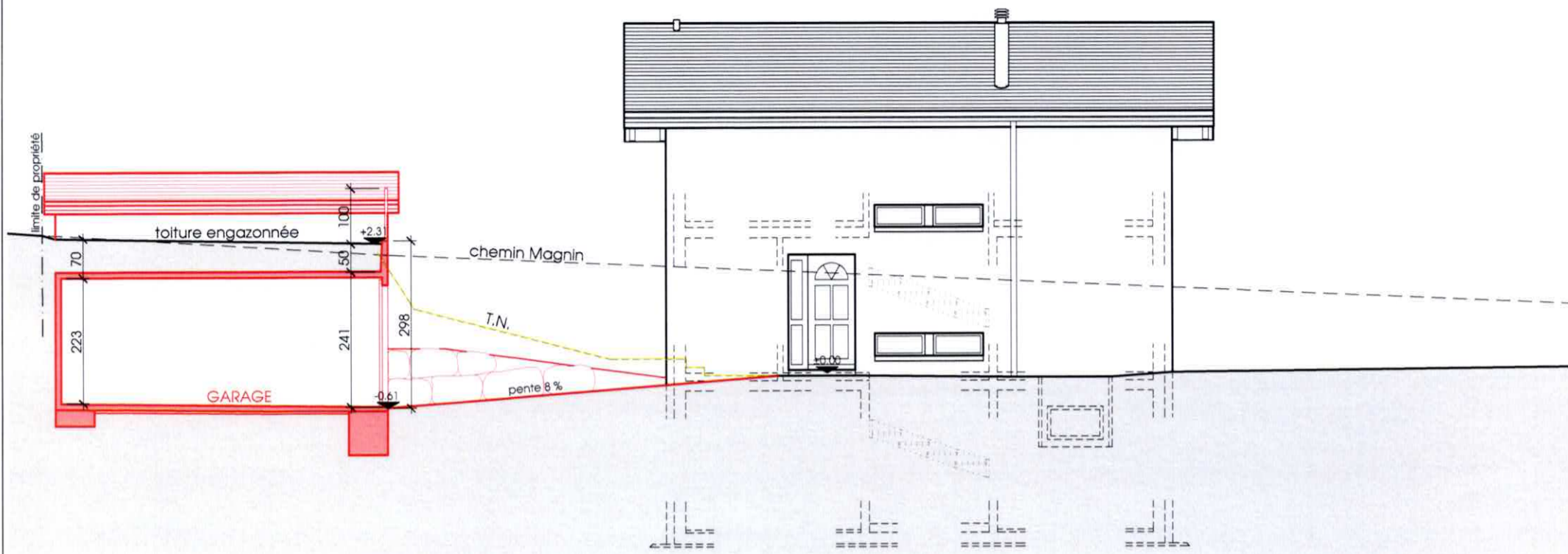

FAÇADE NORD-OUEST

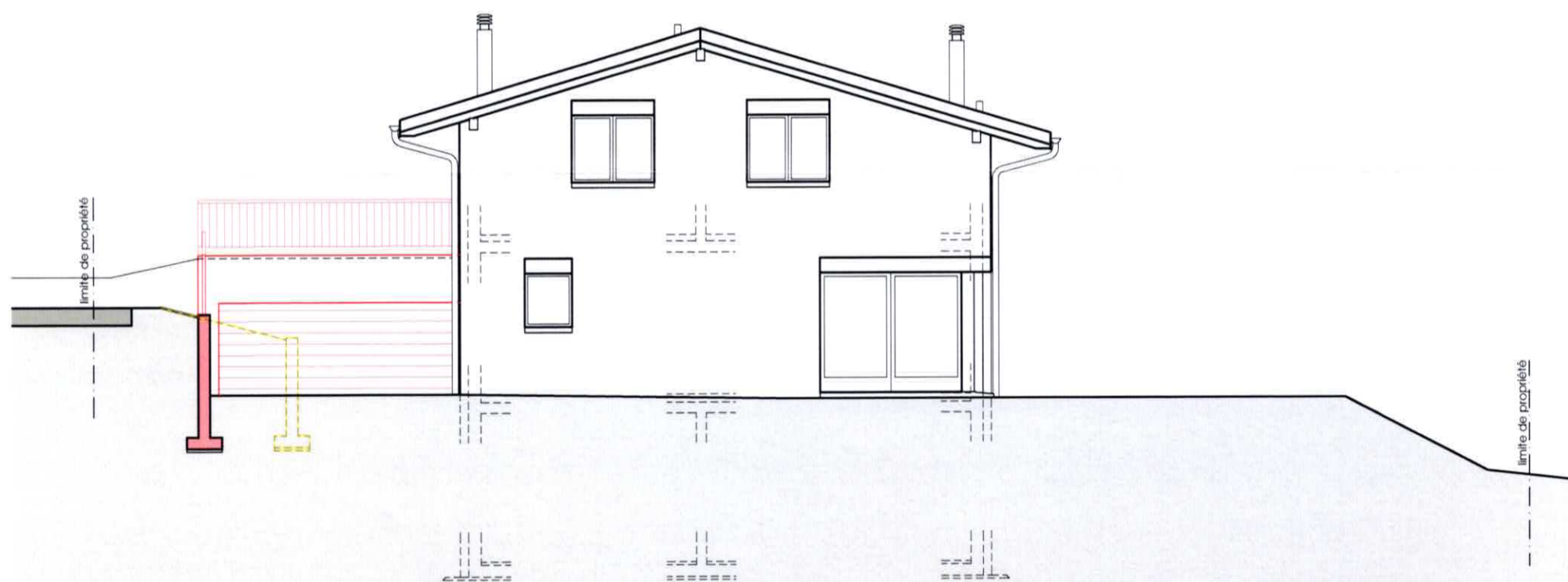

FAÇADE SUD-OUEST

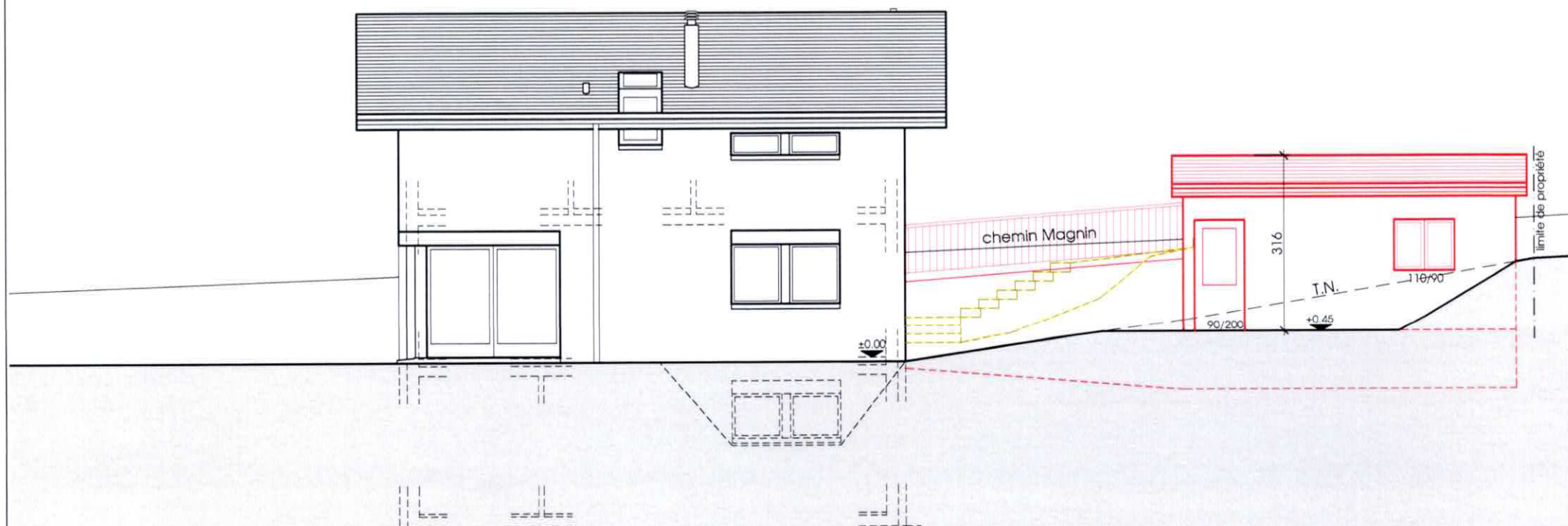

FAÇADE SUD-EST

COMMUNE DE GIMEL - PARCELLE N° 1297 - CHEMIN DU GOUPIL 8
PROPRIÉTÉ DE CARICCHI LUCA ET KANDBAUER JESSICA

331/13

ÉCH. 1/100

23.02.2023

DIM. 29.7/42

■ existant

■ démolition

■ construction

Les propriétaires :

L'architecte :

Luca Caricchi
Jessica Kandbauer
Joëlle Rüfenacht

CONSTRUCTION D'UN GARAGE ENTERRÉ ET D'UN RÉDUIT DE JARDIN

FAÇADE NORD-EST ET COUPE A-A'

Bureau d'architecture Joëlle Rüfenacht - Place de l'Union 3 - 1188 Gimel - tél. 021 828 46 74 - rufenacht.archi@gmail.com

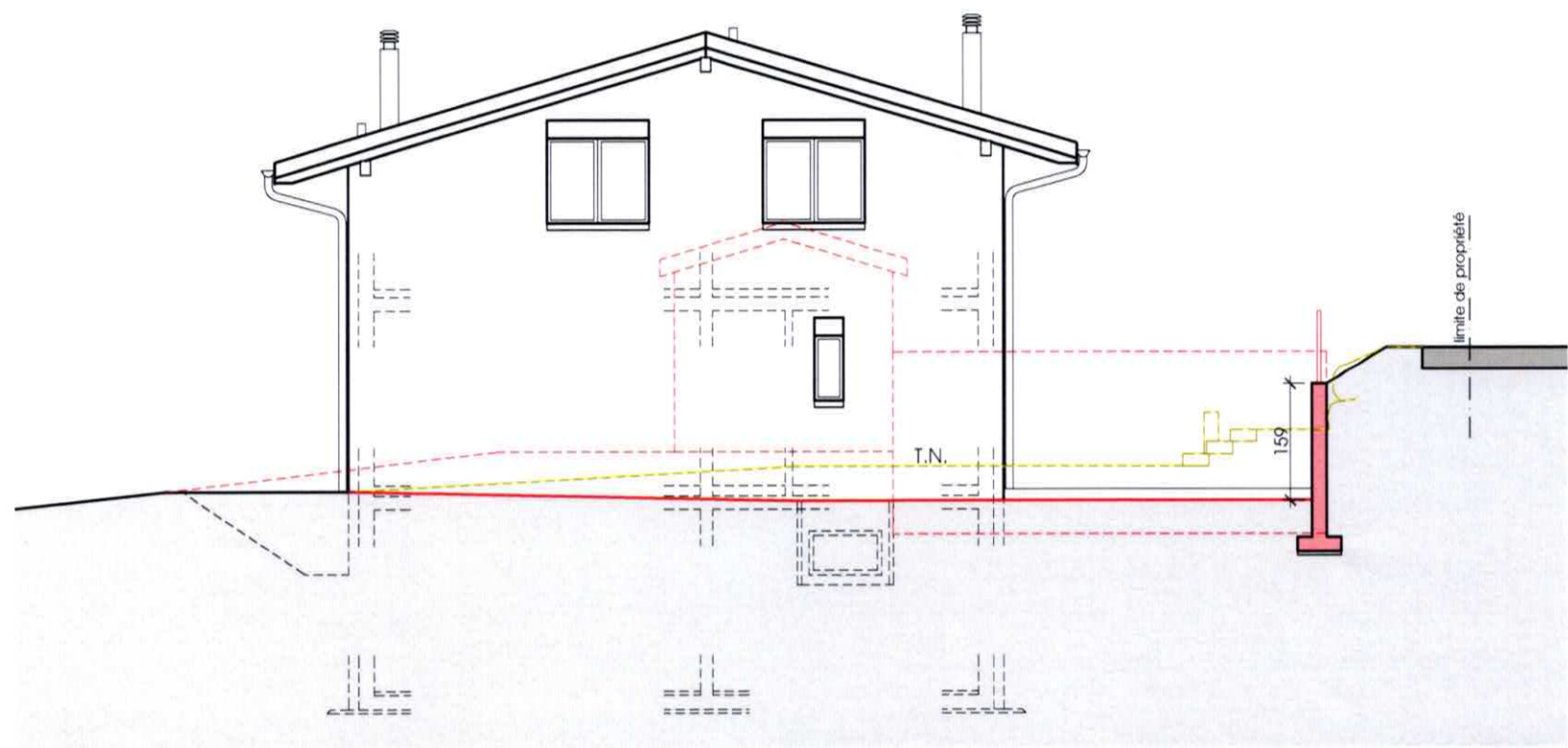

FAÇADE NORD-EST

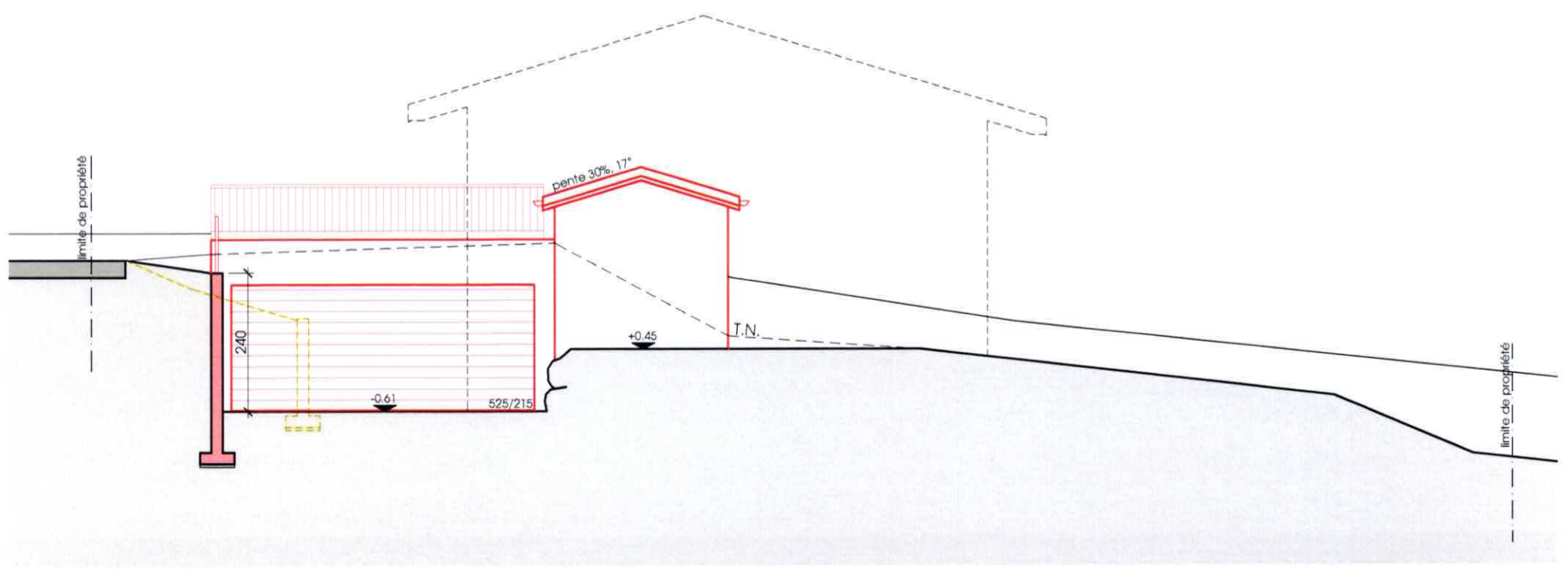

COUPE A-A'