Etat de Vaud / DCIRH

Direction générale de la mobilité et des routes

RC 48-B-P Saubraz - Bière (Route de Bière)

Date	Dessin	Référence	N° Plan
11.05.2026	LNR	2622-28	00
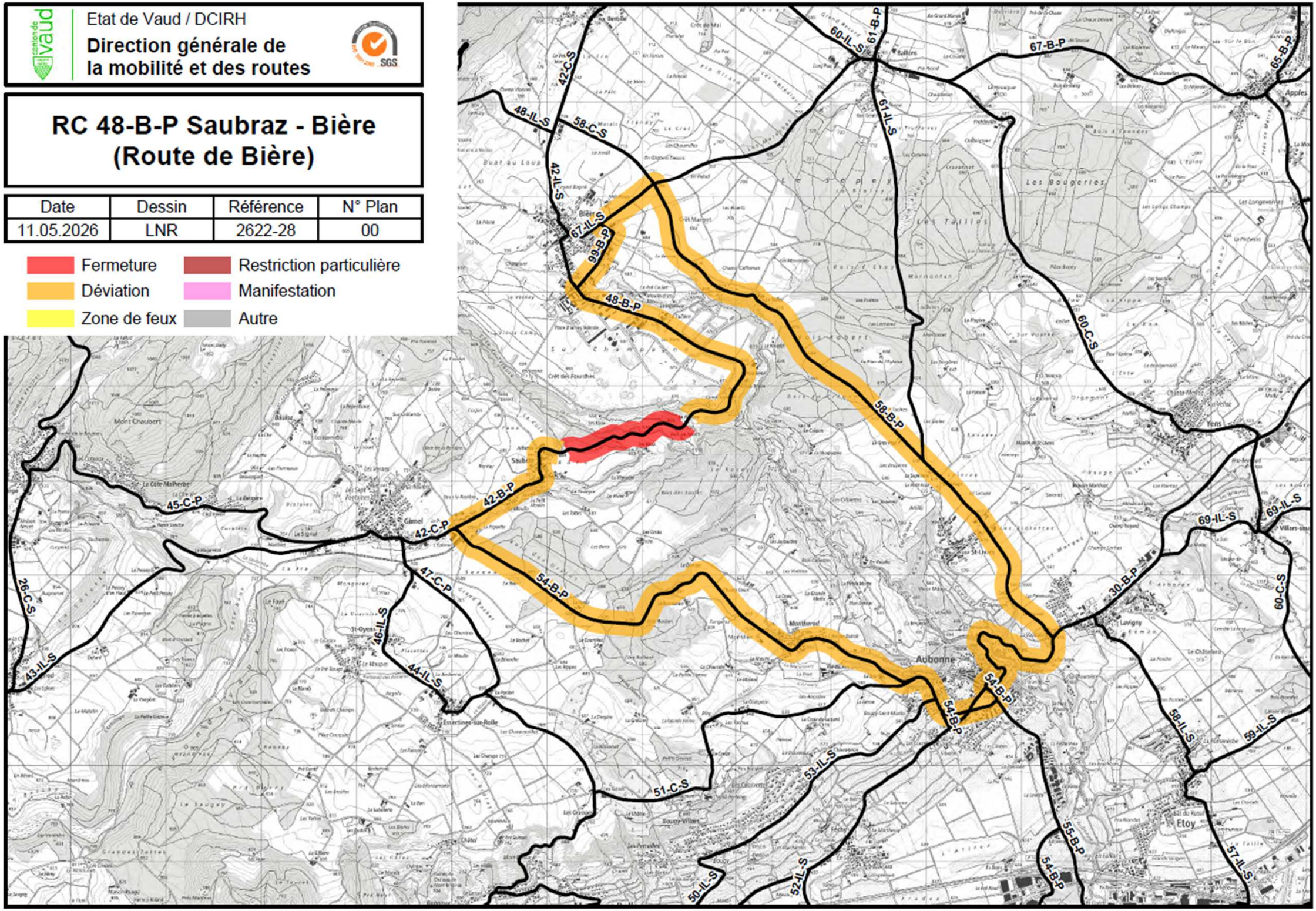
- Fermeture
- Déviation
- Zone de feux
- Restriction particulière
- Manifestation
- Autre