ADIG

Association Des Intérêts de Gimel

www.adig-gimel.ch

En décembre et janvier l'ADIG vous propose :



Fenêtres de l'Avent

1er au 24 décembre
Voir au verso lieux et dates



Concert de l'Avent
L'écho des Meilles
Choeur mixte de Longirod-St-George

Dimanche 6 décembre, 17h00
Eglise de Gimel
Entrée libre
Collation et chapeau à la sortie



Soirée jeux de société

Jeudi 10 décembre, 19h00
Foyer de la grande salle



Visite du Père Noël

Mardi 22 décembre, 17h30
Collège du Marais



Veillée de Noël

Jeudi 24 décembre, 19h00
Sous le sapin de Noël
Place de la Vernette



Soirée jeux de société

Jeudi 14 janvier, 19h00
Foyer de la grande salle



Calendriers 2027

En vente dans les commerces habituels du village

Voir au verso

Contact : ADIG Grande Rue 6, 1188 Gimel, info@adig-gimel.ch / 021 828 31 88

Fenêtres de l'Avent - décembre 2026

Emplacement des fenêtres décorées

Illumination dès 17h30 jusqu'au 31 décembre

Visites 18h-20h sauf horaire spécial (voir la liste)

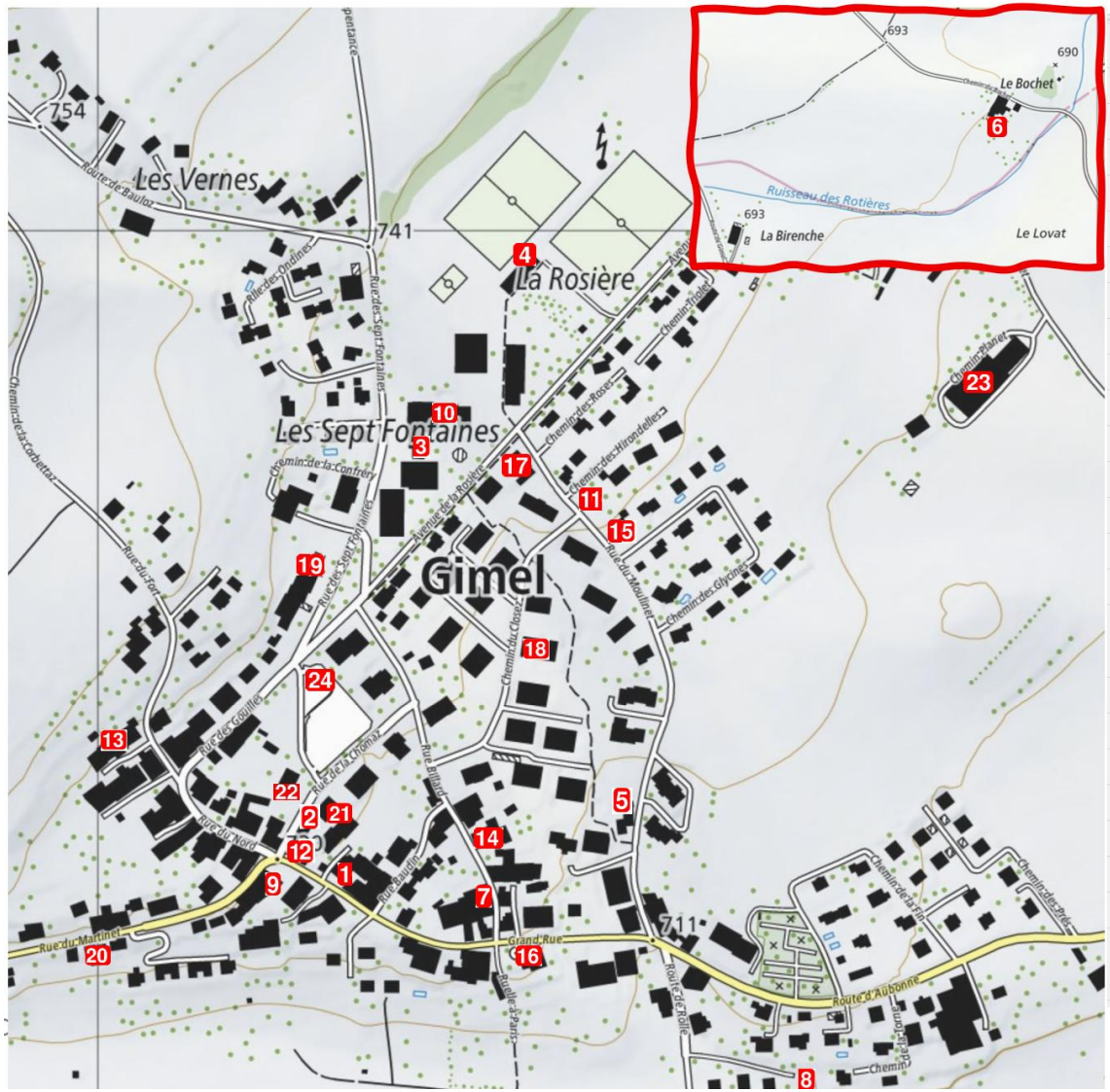

Date	Décorateurs	Adresse	Remarque
1	Commune Gimel	Place de l'Union 4	
2	Les copines	La Bulle, rue de la Chômaz 2	
3	Classes 1 & 2 P	Marais II	Sans collation
4	Centre des Jeunes	Bâtiment multifonction	
5	Marché de Noël	Rue du Moulinet 7	
6	Le petit Bochet	Chemin de Bochet 2	
7	Famille Moinat	Rue Billard 5	
8	Famille Isely Chevallaz	Route de Rolle 9	
9	Bibliothèque	Place de l'Union 3	
10	Classes 3 & 4 P	Marais I	Sans collation
11	Marinette Lerch	Chemin des Hirondelles 1	
12	Quincaillerie Durussel	Place de l'Union 10	
13	Communauté évangélique	Impasse de l'Oche 4	
14	Famille Rezzonico	Rue Billard 16	
15	Famille Hunziker	Chemin des Glycines 22	
16	Gospel et Paroisse de Gimel	Eglise	19h Chantée dans l'église
17	Carolina Reyes	Rue du Moulinet 31	
18	Nicole et Olivier Jaquier	Chemin du Closez 12	
19	PPE sept fontaines	Rue des Sept Fontaines 3	
20	Famille Baltensperger	Rue du Martinet 11bis	
21	Josephine Hernandez	Rue de la Chômaz 2D	Sans collation
22	Laiterie de Gimel	Rue de la Chômaz 5	
23	Famille Croisier	Chemin Planet 1	
24	ADIG	Sous le sapin de la place de la Vernette	19h-20h

Contact : ADIG Grande Rue 6, 1188 Gimel, info@adig-gimel.ch / 021 828 31 88

Voir au verso